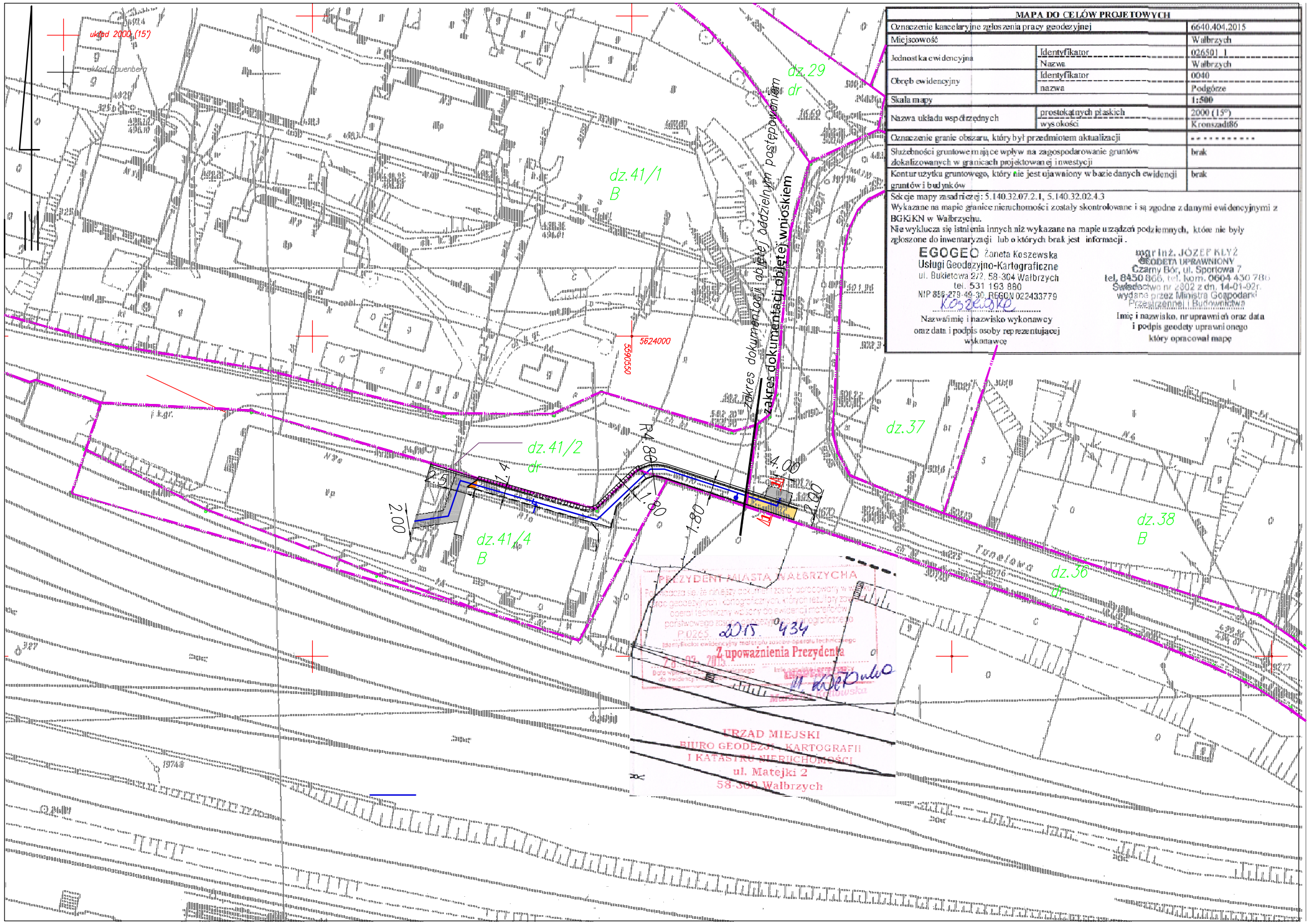

MAPA DO CELÓW PROJETOWYCH

Oznaczenie kancelaryjne zgłoszenia pracy geodezyjnej		6640.404.2015
Miejscowość		Wałbrzych
Jednostka ewidencyjna	Identyfikator	026501_1
	Nazwa	Wałbrzych
Obręb ewidencyjny	Identyfikator	0040
	nazwa	Podgórze
Skala mapy		1:500
Nazwa układu współrzędnych	prostokątnych płaskich	2000 (15°)
	wysokości	Kronsztadt86
Oznaczenie granic obszaru, który był przedmiotem aktualizacji		.....
Służebności gruntowe mające wpływ na zagospodarowanie gruntów zlokalizowanych w granicach projektowanej inwestycji		brak
Kontur użytku gruntowego, który nie jest ujawniony w bazie danych ewidencji gruntów i budynków		brak

Sekcje mapy zasadniczej: 5.140.32.07.2.1, 5.140.32.02.4.3
Wykazane na mapie granice nieruchomości zostały skontrolowane i są zgodne z danymi ewidencyjnymi z BGKiKN w Wałbrzychu.
Nie wyklucza się istnienia innych niż wykazane na mapie urządzeń podziemnych, które nie były zgłoszone do inwentaryzacji lub o których brak jest informacji.

EGOGEO Żaneta Koszewska
Usługi Geodezyjno-Kartograficzne
ul. Bukietowa 2/2, 58-304 Wałbrzych
tel. 531 193 880
NIP 886-279-49-30, REGON 022433779
Koszewska
Nazwa/imię i nazwisko wykonawcy oraz data i podpis osoby reprezentującej wykonawcę

mgr inż. JÓZEF KLYŻ
GEODETA UPRAWNIONY
Czarny Bór, ul. Sportowa 7
tel. 6450 866, tel. kom. 0604 430 786
Świadectwo nr 2802 z dn. 14-01-92r.
wydane przez Ministra Gospodarki Przestrzennej i Budownictwa
Imię i nazwisko, nr uprawnień oraz data i podpis geodety uprawnionego który opracował mapę

OZNACZENIA

- nawierzchnia z kostki bet do przełożenia
- nawierzchnia bitumiczna
- krawężnik bet. do regulacji
- obrzeże bet. do regulacji
- 41/2 numer działki
- granica działki
- projektowany wodociąg

P.P.I.- 58-304 Wałbrzych, ul. I.Grabowskiej 25/10, tel./fax 74/848-20-49

INWESTOR	Wałbrzyski Związek Wodociągów i Kanalizacji 58-300 Wałbrzych, Al. Wyzwolenia 39		Podz.	Nr rys.
TEMAT:	Budowa sieci wodociągowej w ul. Tunelowej w Wałbrzychu. Nawierzchnie do odbudowy. Plan sytuacyjny		1:500	DR-01
	Imię i nazwisko	nr. uprawn.	Data	Podpis
PROJEKTOWAŁ odbudowa nawierzchni	mgr inż. Tomasz Gmerek	AU-f2/161/81	22.09.2015r.	